

Aspectos Biogeográficos del Territorio



¿ Que tanto conocemos el territorio ?

Porque es importante



San Sebastián de Urabá
Santamaria La Antigua del Darién
Cañón de Las Hermosas
Cañón del Aracuara
Chiribiquete
Caño Cristales
Ventanas de Tisquizoque
Nuqui
Mompox

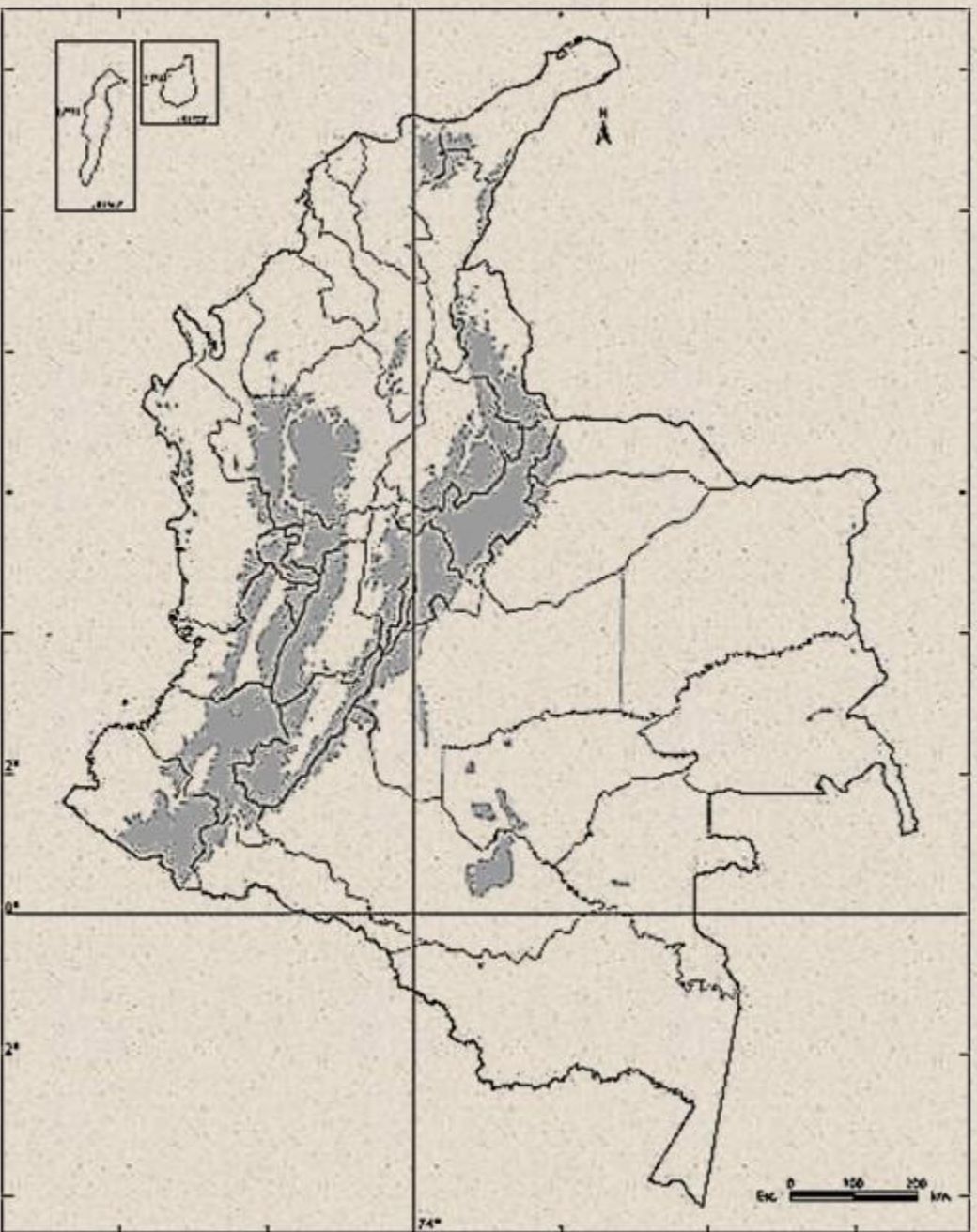
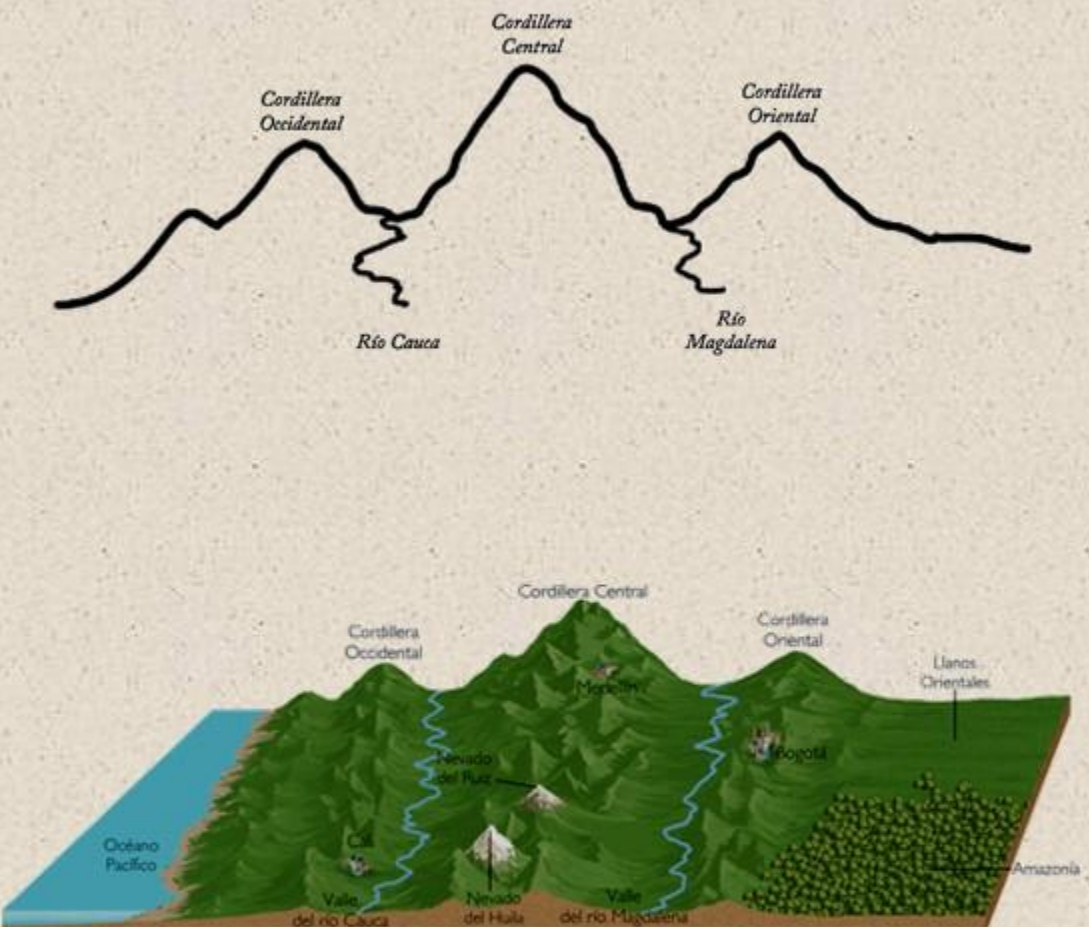

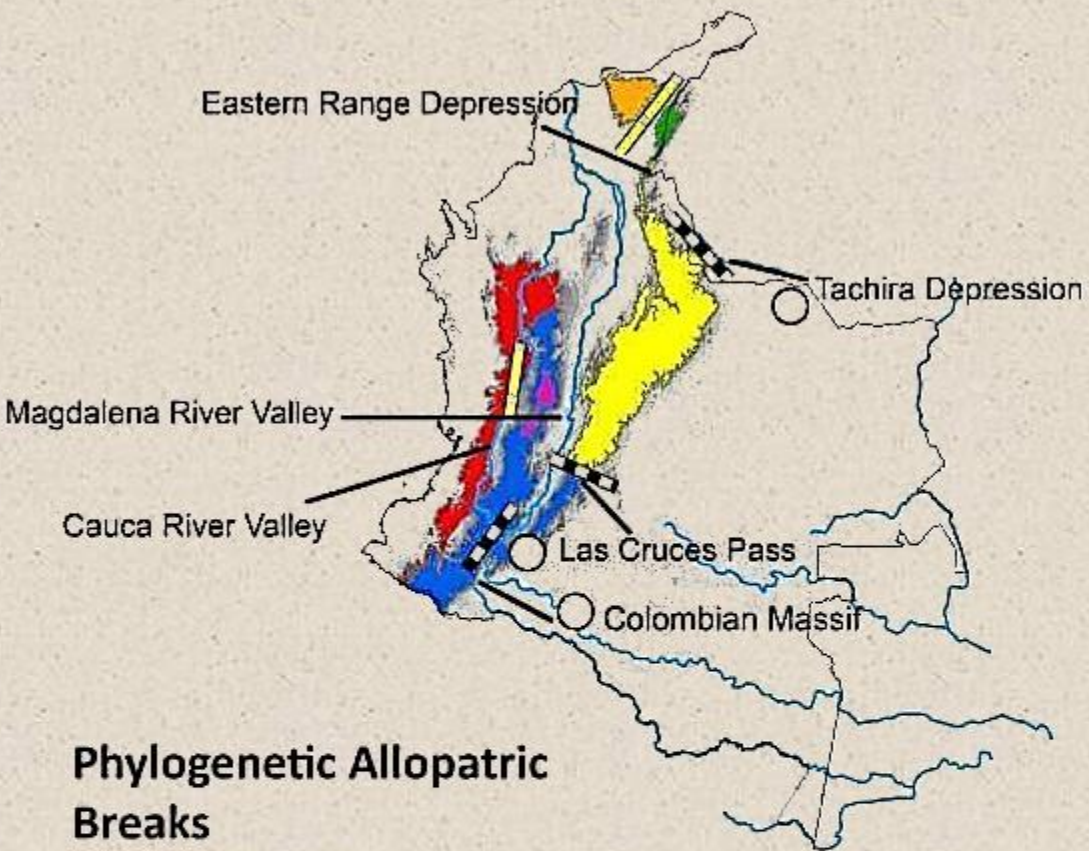

Phylogenetic Allopatric Breaks

- Isolated allopatric events
- - Supported allopatric events

Biogeographic Regions

- Eastern Cordillera of Colombia
- Northern Central Cordillera
- Western Cordillera of Colombia
- Sierra Nevada de Santa Marta
- Serranía de Perijá



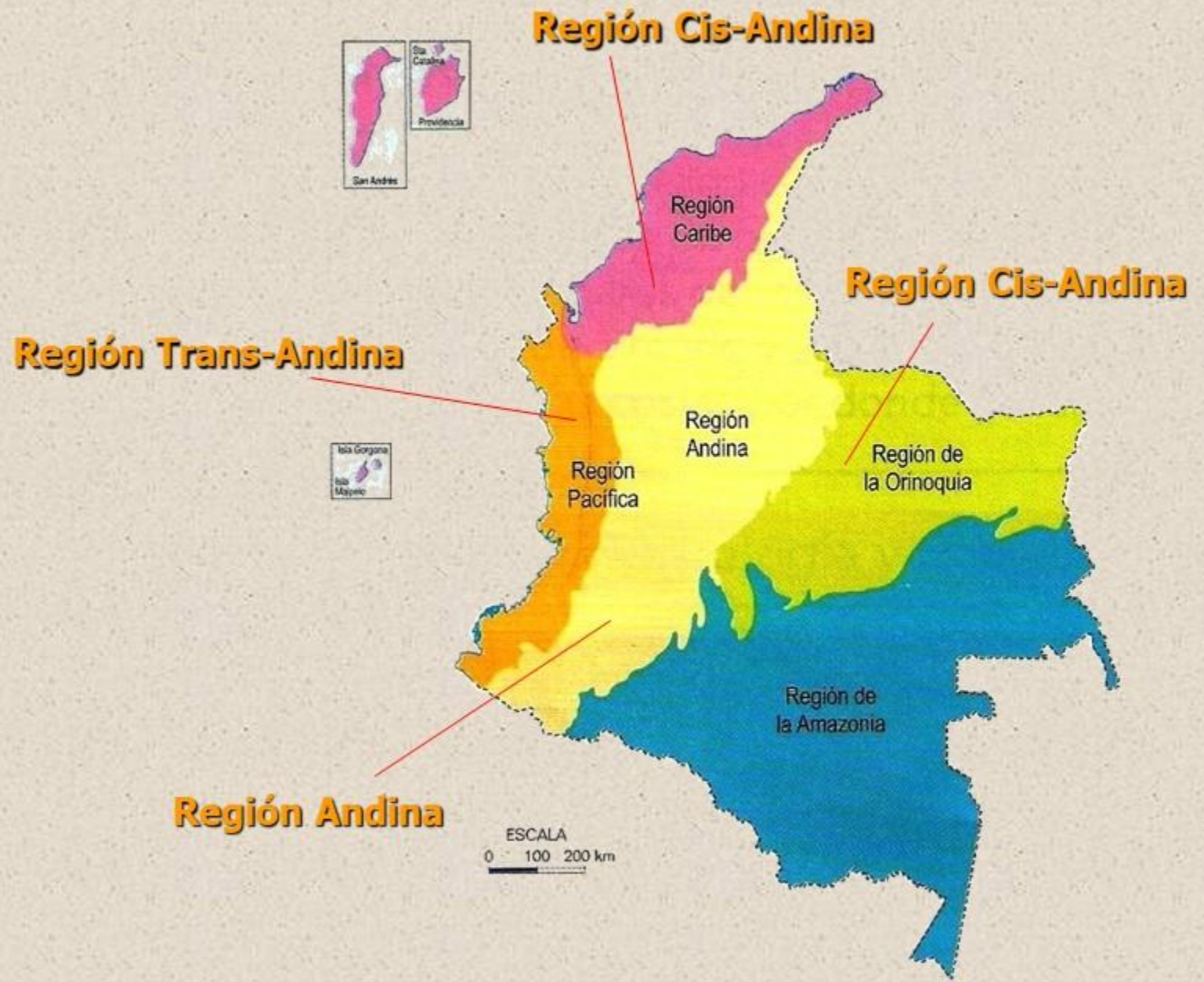











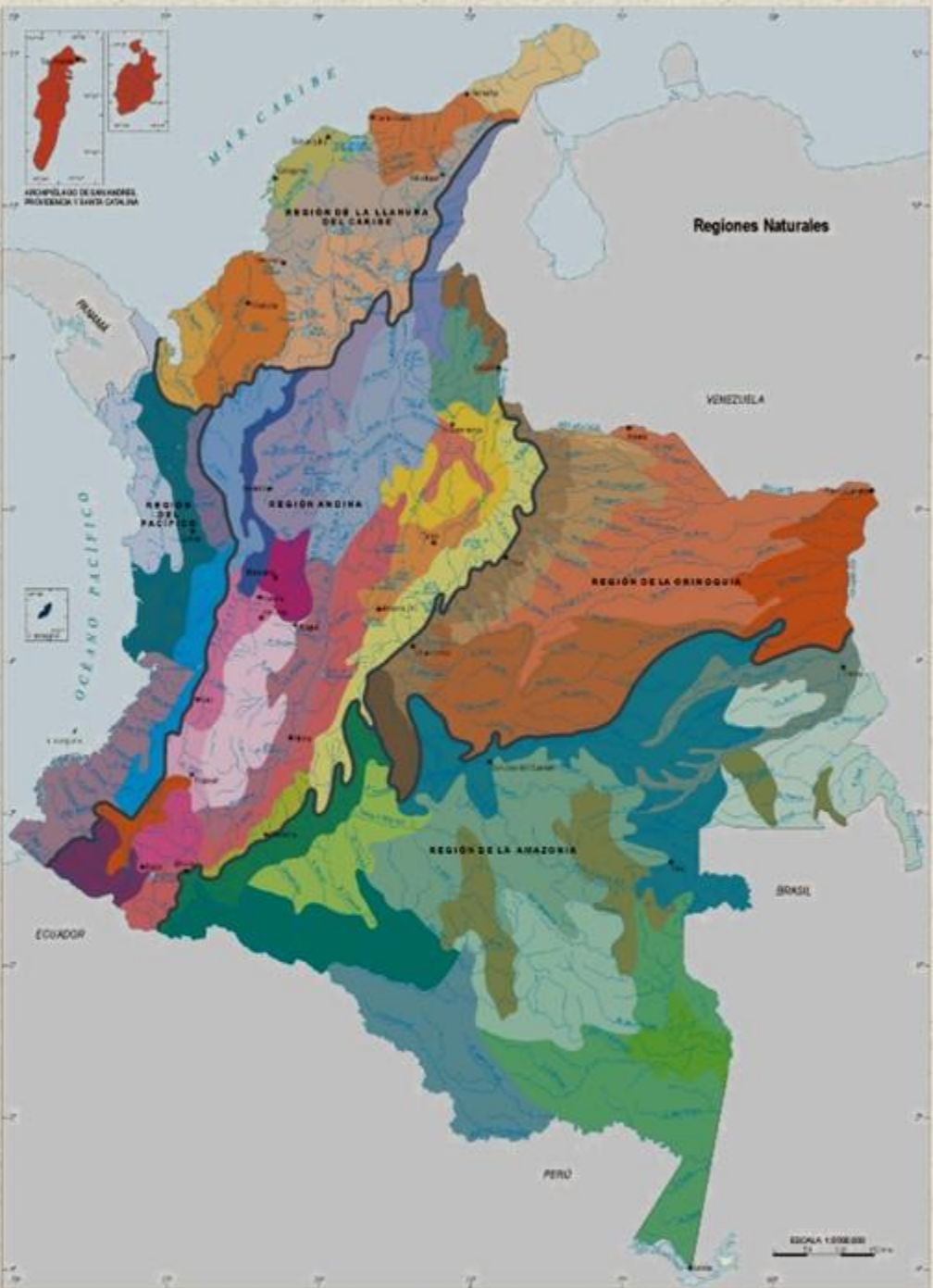

REGIONES NATURALES

Región Insular	Región de la Orinocúa
1 Archipiélago de San Andrés, Providencia y Santa Catalina	28 Montaña Santandereana
2 Isla y Capital del Pacífico	29 Faja de los Llanos Surios y Chimacano
Región Llanura del Caribe	30 Macizo del Turbaco
3 Planicies de La Guajira	31 Sabana
4 Sierra Nevada de Santa Marta	32 Sierranía de los Bailanes
5 Delta del río Magdalena	33 Llanura Llanera Cordillera Occidental
6 Sierranía del Caribe	34 Sierranía Abasco-Cauca Cordillera Occidental
7 Valle de los Ríos Dique y Río San Jorge	Región de la Ciénega
8 Depresión Momposina	35 Pastizales Llaneros
9 Hoya de Urama	36 Llanura de las Sabanas del Piedemonte
Región del Pacífico	37 Llanura del Huila
10 Sector norte de las sierranías occidentales Cordillera Occidental	38 Llanura del Tolima
11 Sector sur de las sierranías occidentales de la Cordillera Occidental	39 Llanura del río Cauca
12 Sierranía del Cauca	40 Llanura de los ríos Meta y Guaviare
13 Valle de los Ríos Mira y San Juan	41 Pastizales del río Arauca
14 Llanura costanera del Pacífico	42 Sierranía de la Macarena
Región Andina	Región de la Andina
15 Hoya de los Patios	43 Pastizales Antioqueños
16 Páramo del Páramo	44 Llanura alta y alta montaña del río Cauca
17 Sector noroccidental de la Cordillera Occidental	45 Llanura de los ríos Guaviare - Inírida
18 Altiplano de Popayán	46 Confluencia de los ríos Andino en los ríos Putumayo y Cauca
19 Valle del Cauca	47 Pastizales al sur de Puerto Inírida
20 Cañón del Cauca	48 Llanura alta de los ríos Inírida - Inírida
21 Medio Cundinamarca	49 Arroyos meridionales
22 Cordillera Central meridional	50 Llanura de los ríos Iguaque - Putumayo
23 Medio valle del Cauca	51 Confluencia de los ríos Iguaque - Cauca
24 Montaña Antioqueña	52 Sierranía y cordillera alta
25 Alto Magdalena	53 Llanura de las sabanas cordilleras Guaviare - Inírida en el río Cauca
26 Magdalena Medio	54 Llanura cordillera alta de los ríos Cauca, Tolima y Meta - Páramo
27 Valle del Magdalena de la Cordillera Occidental	
28 Altiplano Cordillero central	
	— Límite de región









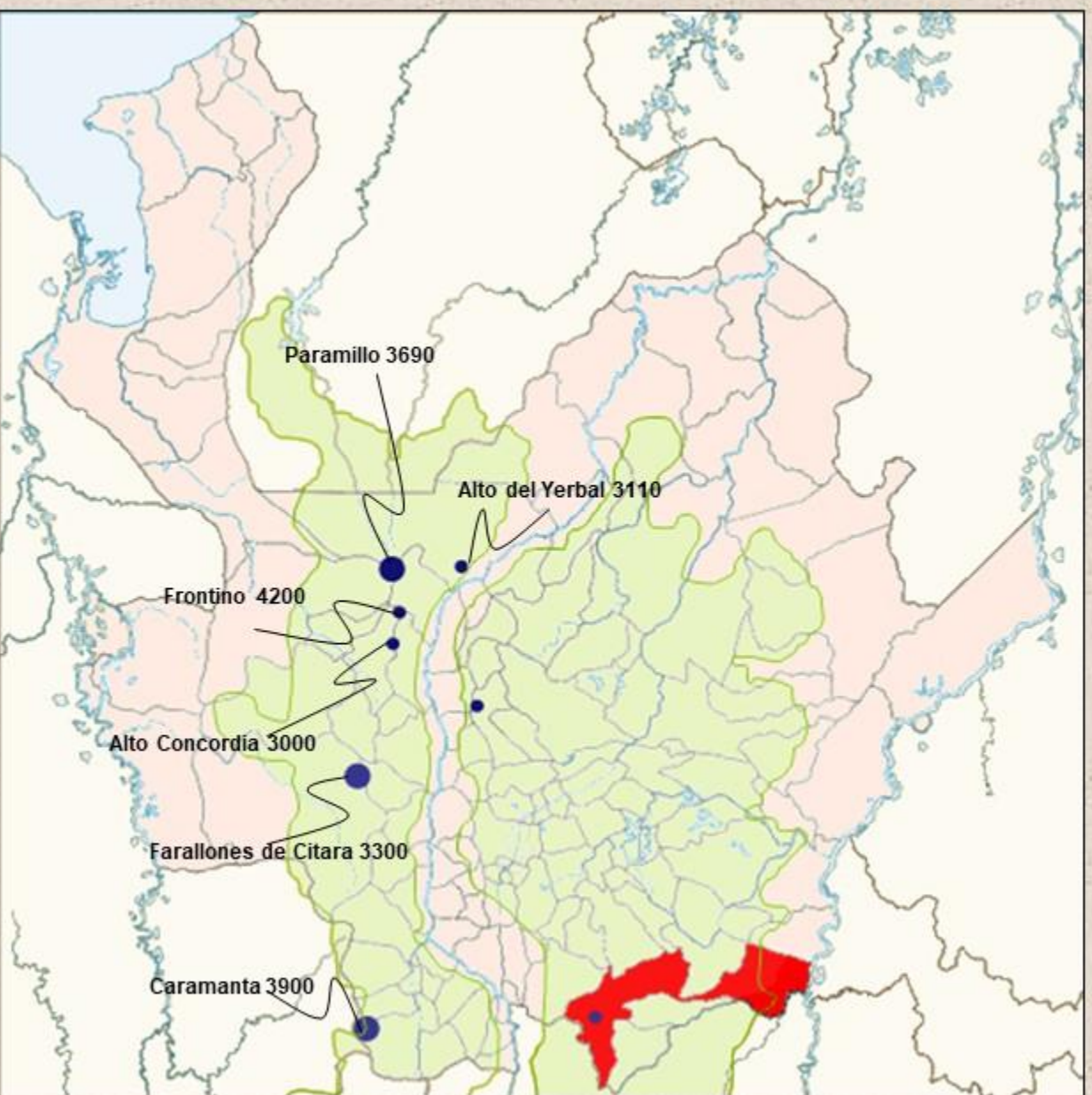



LOS FANTASMAS DE LAS NIEVES PERPETUAS

nuestro efecto negativo sobre el planeta ha cobrado varias víctimas mortales:



8 ya se extinguieron

- Puracé (1940)
- Galerías (1948)
- Sotará (1948)
- Chiles (1950)
- Pan azúcar (1960)
- Quinío (1960)
- Cisne (1960)
- Cumbal (1985)



*Cifras de IDEAM



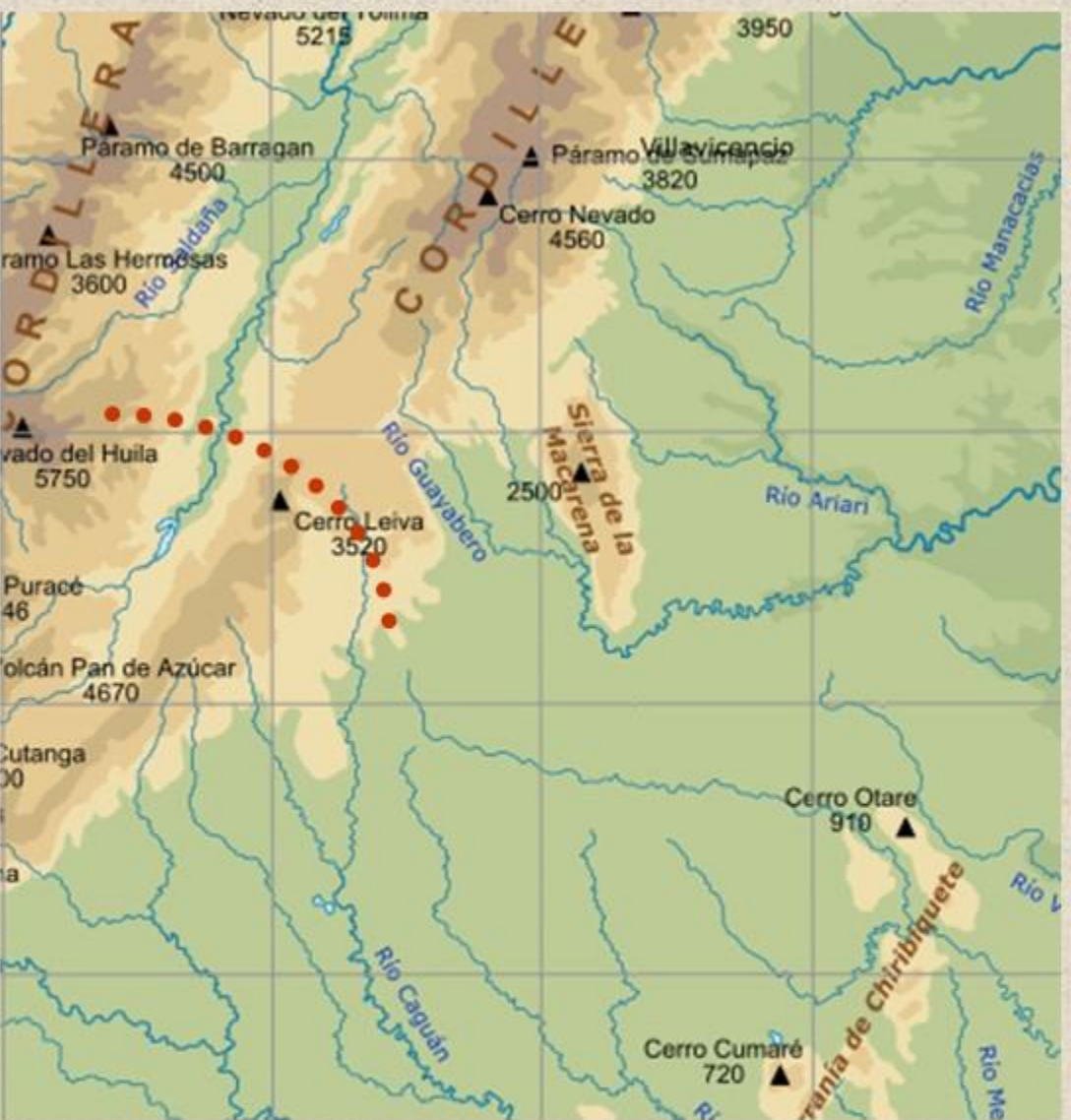

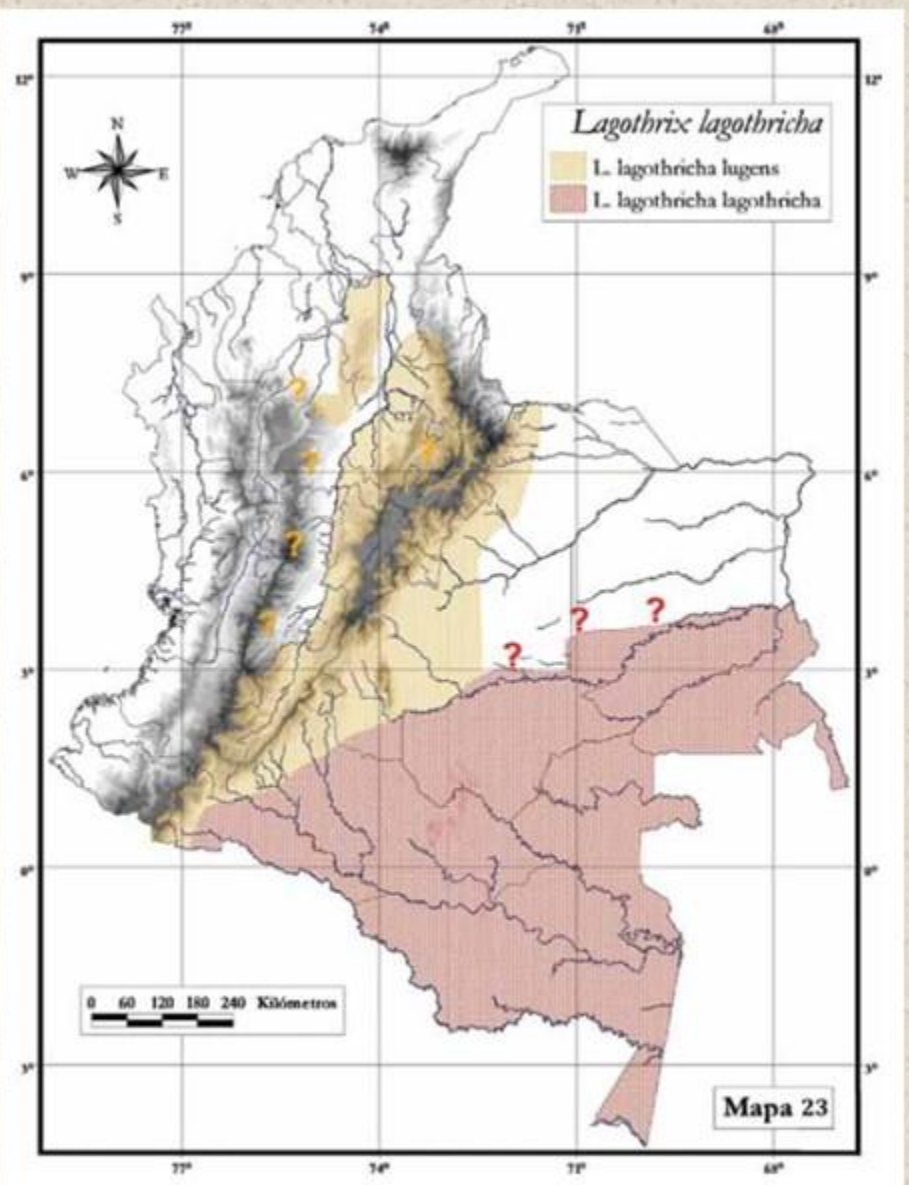





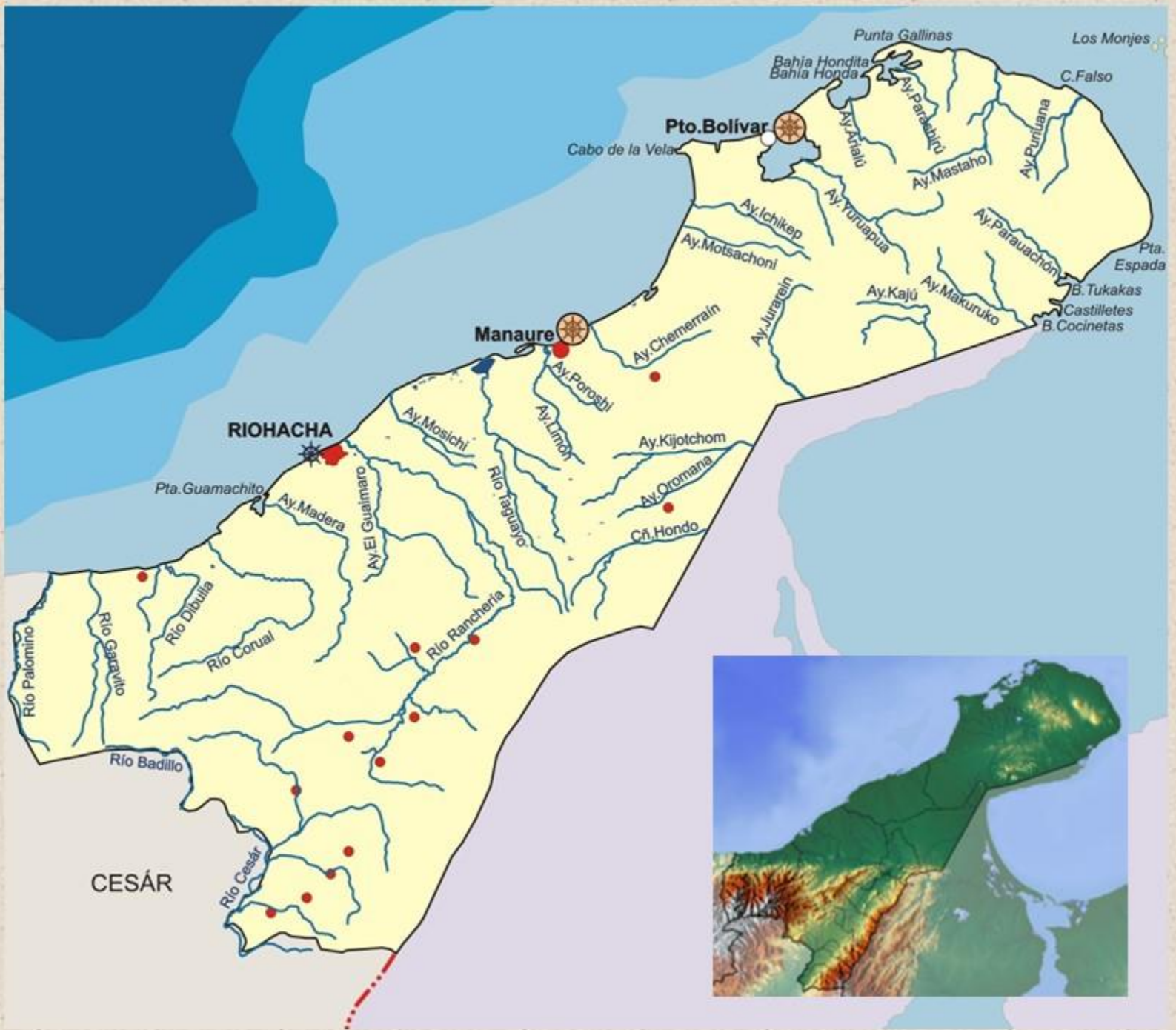

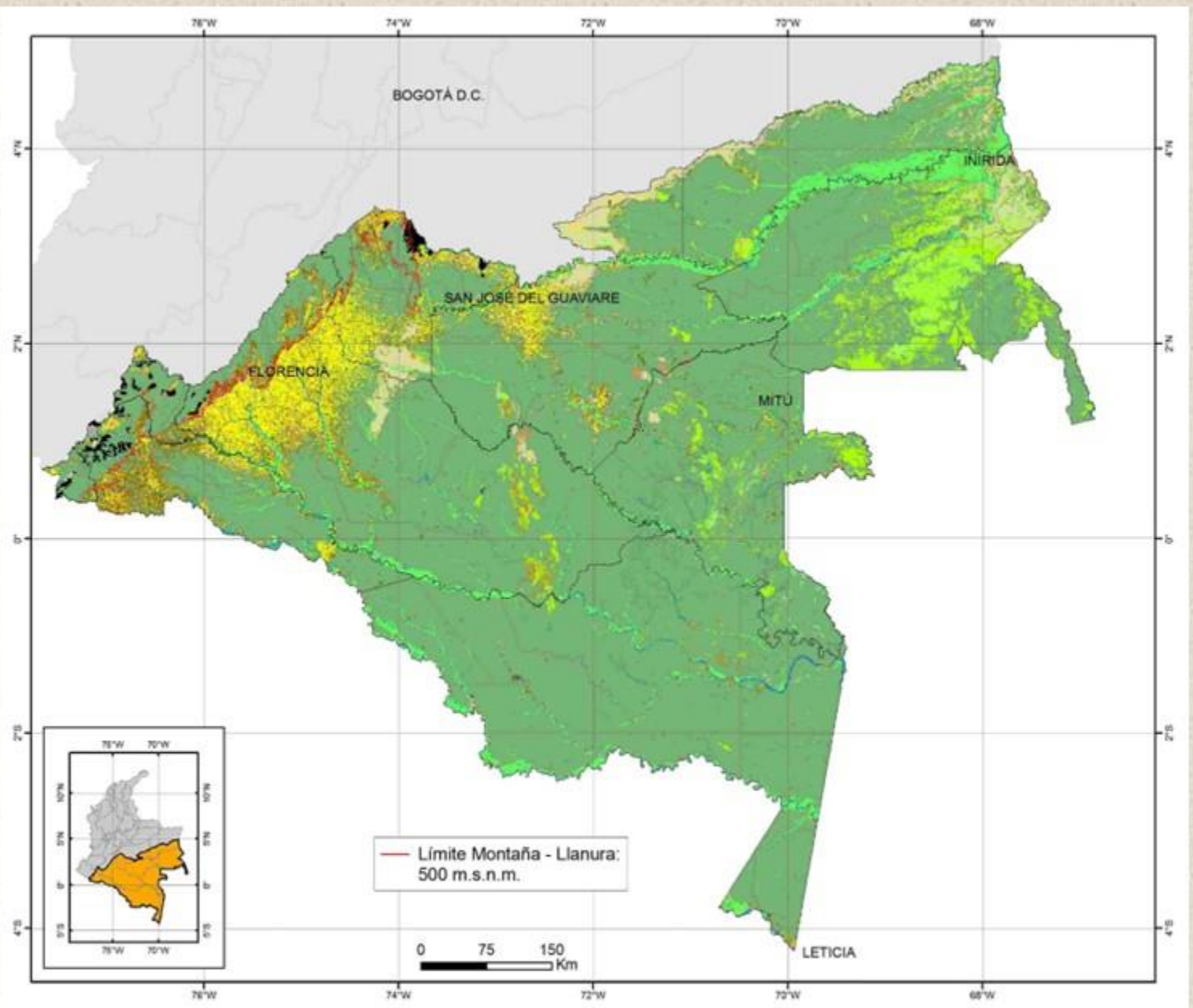

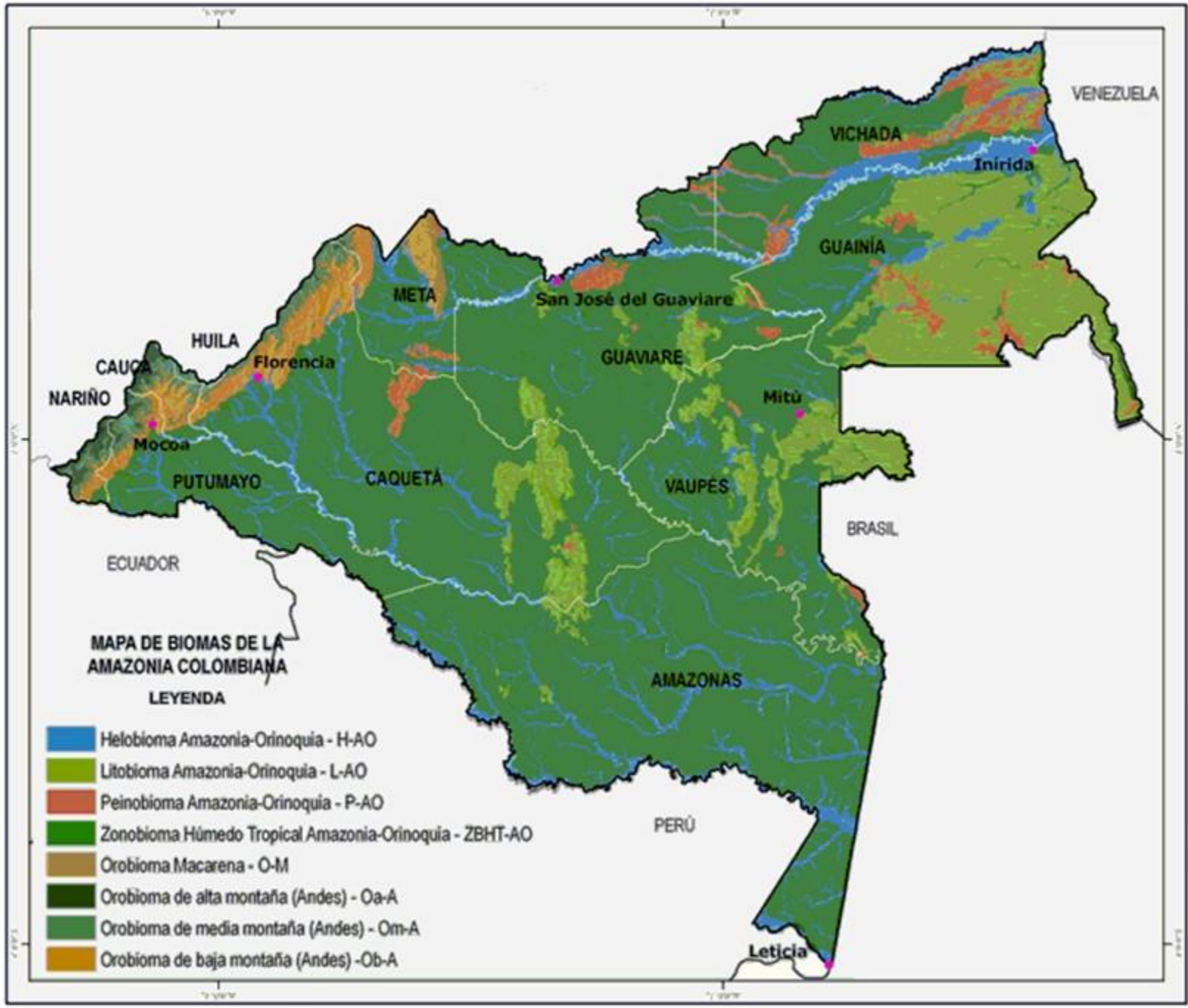







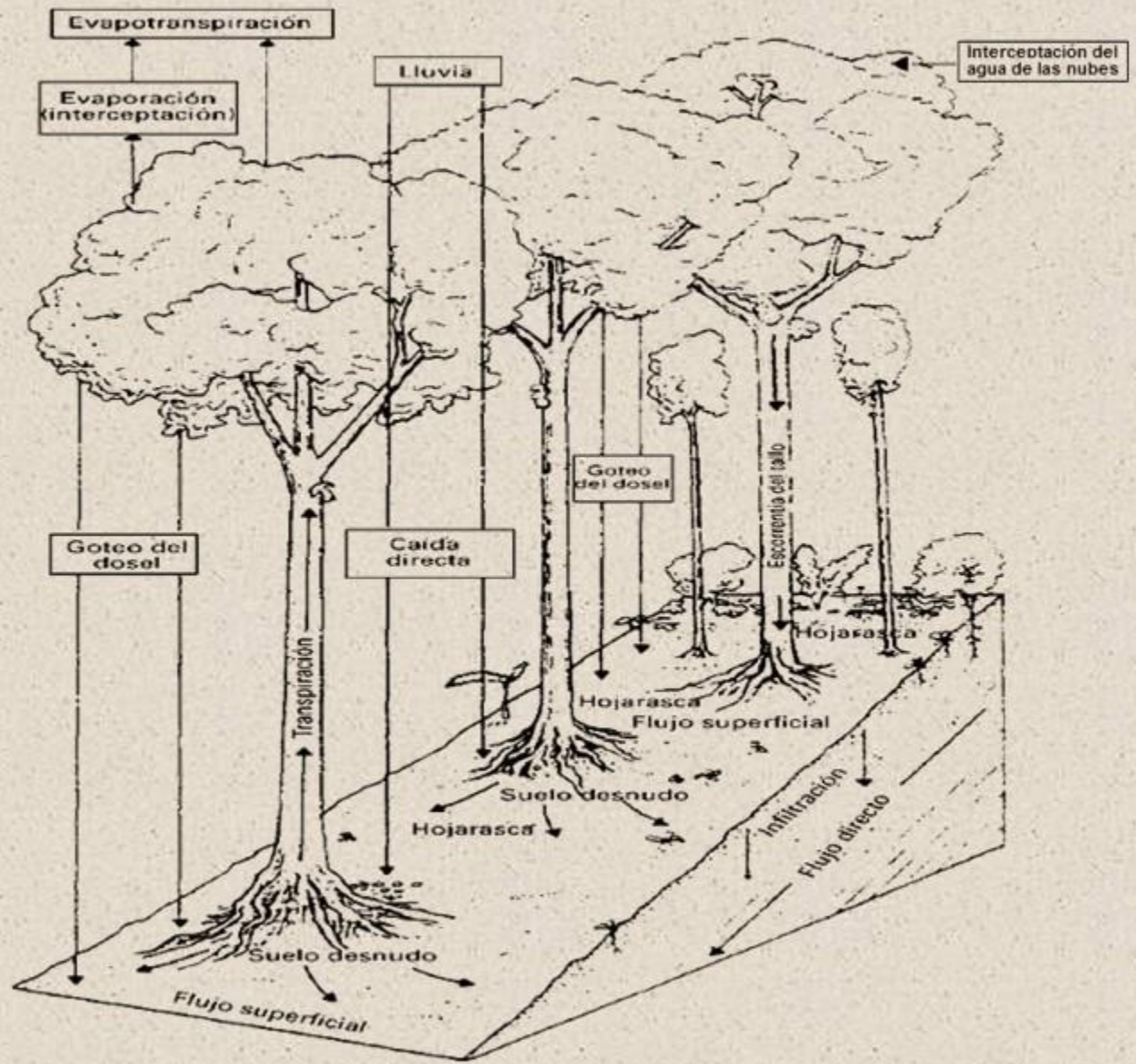

Factores que limita la distribución de la fauna

Temperatura
Precipitación
Topografía
Variación edáfica
Aspectos geológicos

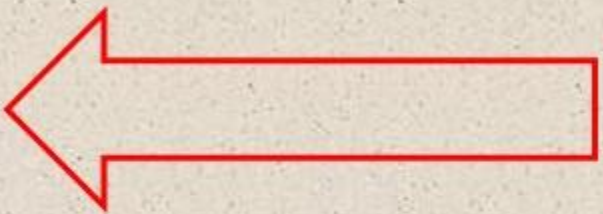

Vegetación